COESIONE ITALIA 21-27 VENETO | Cofinanziato dall'Unione europea | REGIONE DEL VENETO | COMUNE DI PADOVA

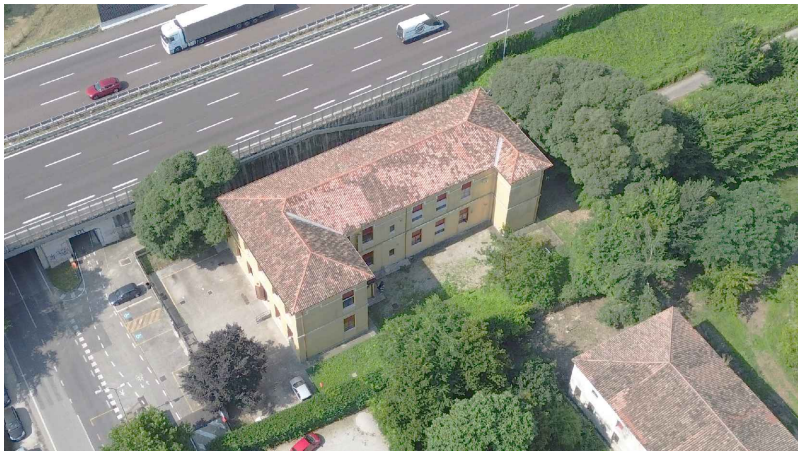

PROGETTO ESECUTIVO

PR FESR 2021-2027
AZIONE 4.3.2 CO-HOUSING. SVILUPPO URBANO SOSTENIBILE,
STRATEGIA INTEGRATA DI SVILUPPO URBANO SOSTENIBILE (SISUS).

LLPP EDP 2023/088
RISTRUTTURAZIONE EDIFICIO VIA ALTICHIERO 1
CUP H93E23001150002

Oggetto: **QUADRO ECONOMICO**

Documento:
REV.03
APPR.33

Data
aprile 2025

Scala
-

Commessa
046/2024

Progettista e Direttore Lavori
Ing. Marco Battocchio
Firmato digitalmente da **Marco Battocchio**
CN = Battocchio Marco
O = Ordine degli Ingegneri della Provincia di Vicenza
T = Ingegnere
C = IT

Coordinatore Sicurezza
Geom. Nicola Farronato

Responsabile Unico del Procedimento
Ing.a Federica Bonato
FEDERICA BONATO
Comune di Padova
12.08.2025 17:00:42 GMT+02:00

	Revisione	Causale	Redatto	Verificato
0	aprile 2025	prima emissione	A.M.	M.B.
1	maggio 2025	osservazioni	M.B.	M.B.
3	agosto 2025	osservazioni	M.B.	M.B.

ZONCHEDDU E ASSOCIATI
ingegneria e architettura
ing. Valter Brunello · ing. Andrea Zanon · ing. Marco Battocchio · geom. Nicola Farronato
Contra' Sasso Rosso, 19 - 36061 Bassano del Grappa (VI) - Tel. 0424 510490 - studio@zoncheddu.com
Borgo Treviso, 127/b - 31033 Castelfranco Veneto (TV) - Tel. 0423 494168 - PEC: zoncheddu@pec.net

LO STUDIO ZONCHEDDU E ASSOCIATI SI RISERVA A TERMINI DI LEGGE LA PROPRIETA' DI QUESTO DISEGNO CON IL DIVIETO DI RIPRODURLO O DI RENDERLO COMUNQUE NOTO A TERZI SENZA AUTORIZZAZIONE

PR FESR 2021-2027
AZIONE 4.3.2 CO-HOUSING. SVILUPPO URBANO SOSTENIBILE,
STRATEGIA INTEGRATA DI SVILUPPO URBANO SOSTENIBILE (SISUS).

LLPP EDP 2023/088
RISTRUTTURAZIONE EDIFICIO VIA ALTICHIERO 1
CUP H93E23001150002

PROGETTO ESECUTIVO

QUADRO ECONOMICO

A	**LAVORI**	
a1	Importo lavori a base d'asta	€ 775.000,00
a2	Oneri per la Sicurezza	€ 25.000,00
	Totale "A"	**€ 800.000,00**
B	**SOMME A DISPOSIZIONE**	
b1	iva sui lavori (10% di A)	€ 80.000,00
b2	Incentivo per funzioni tecniche (art.113 D.Lgs. 50/2016)	€ 16.000,00
b3	Accordi bonari	€ 1.000,00
b4	ANAC	€ 410,00
b5	Spese tecniche DDLL, CSE compresi oneri previdenziali ed IVA	€ 71.367,02
b6	Imprevisti, ecc.	€ 41.298,53
	Totale "B"	**€ 210.075,55**
	TOTALE "A"+"B"	**€ 1.010.075,55**

Bassano del Grappa, 08/08/2025

il Progettista
ing. Marco Battocchio